ORGANIGRAMA A NIVEL DE TITULARES

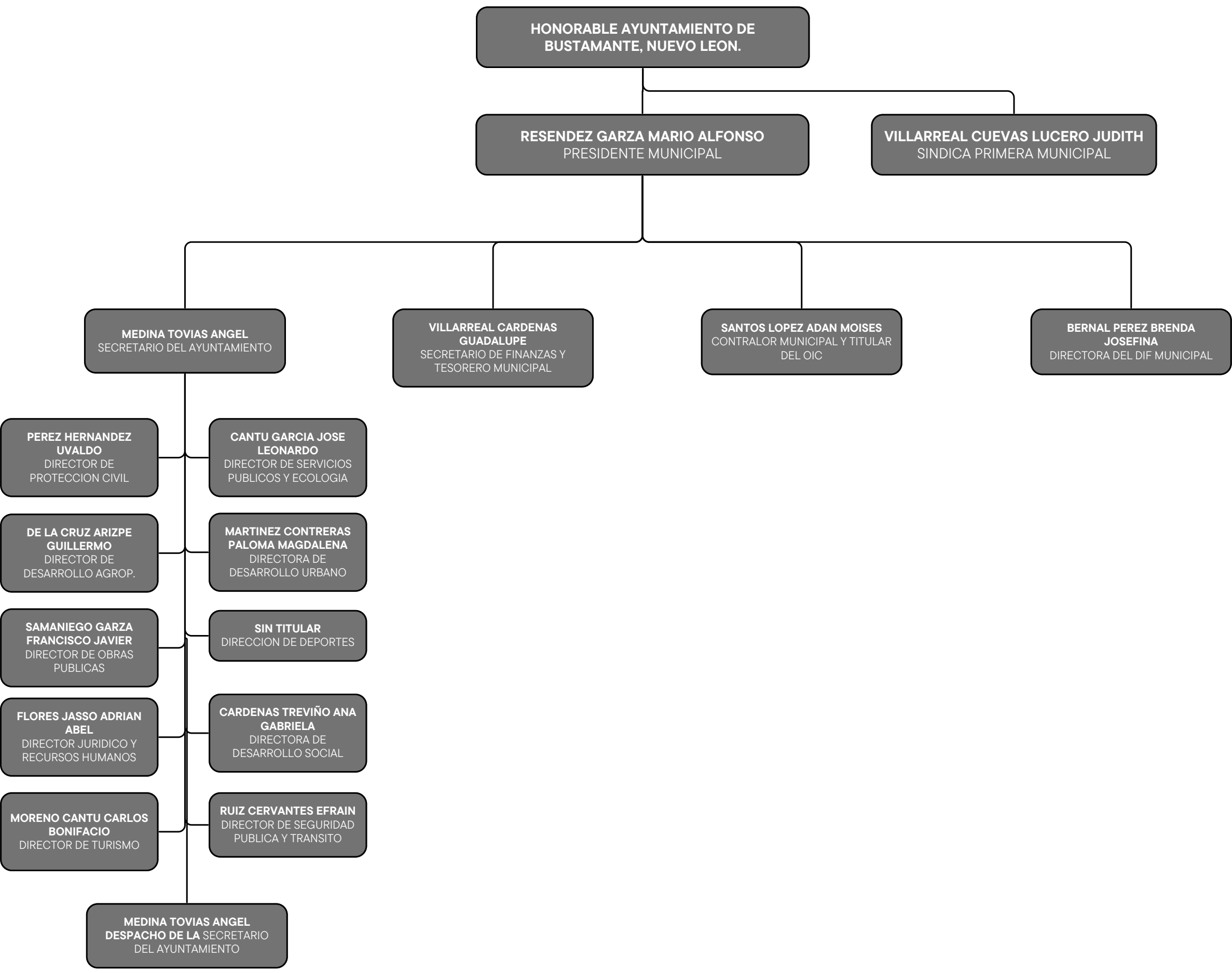

ORGANIGRAMAS A NIVEL DE DEPENDENCIA

DESPACHO DE LA SECRETARIA DEL AYUNTAMIENTO

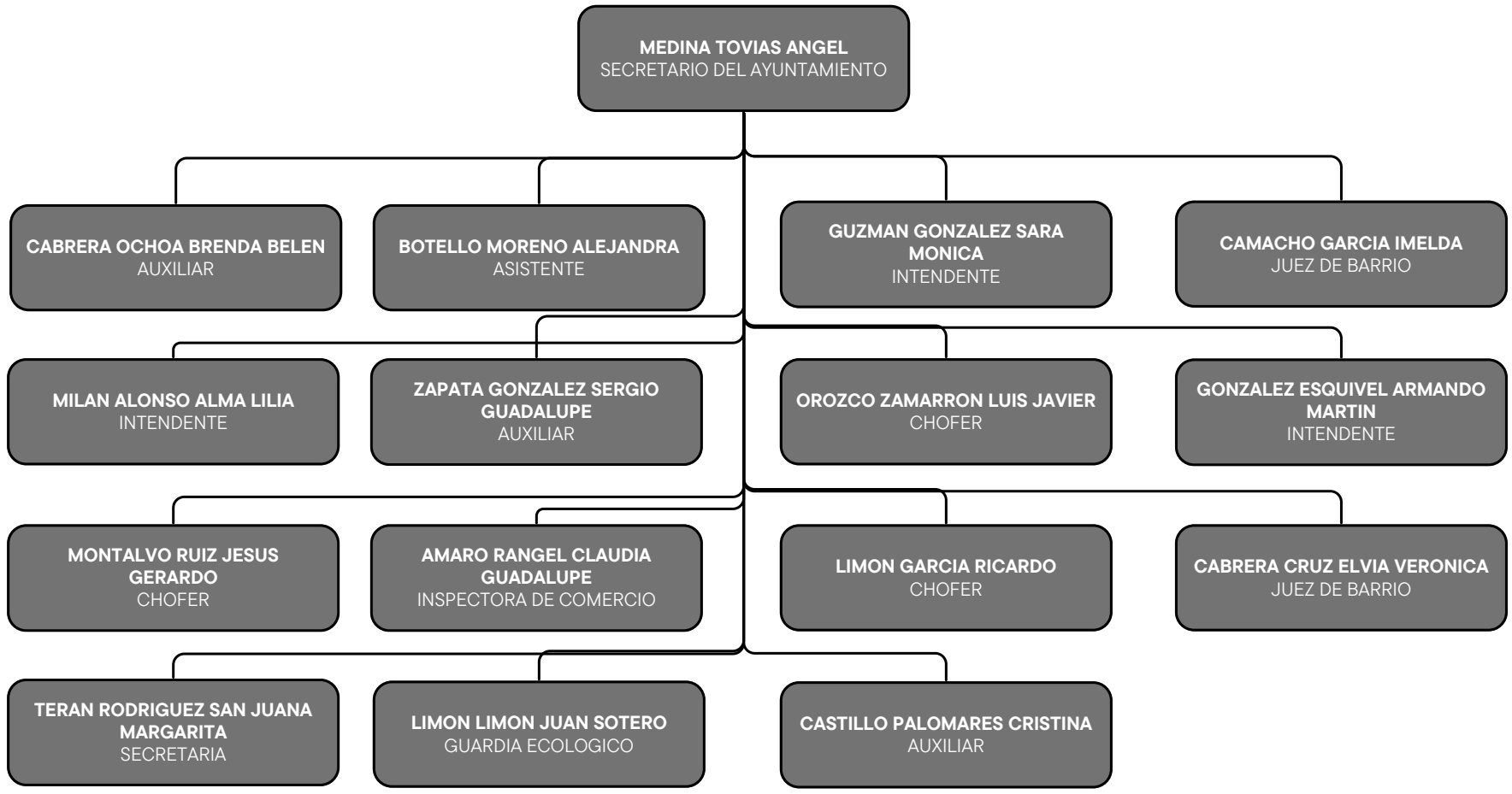

DIRECCION DE PROTECCION CIVIL

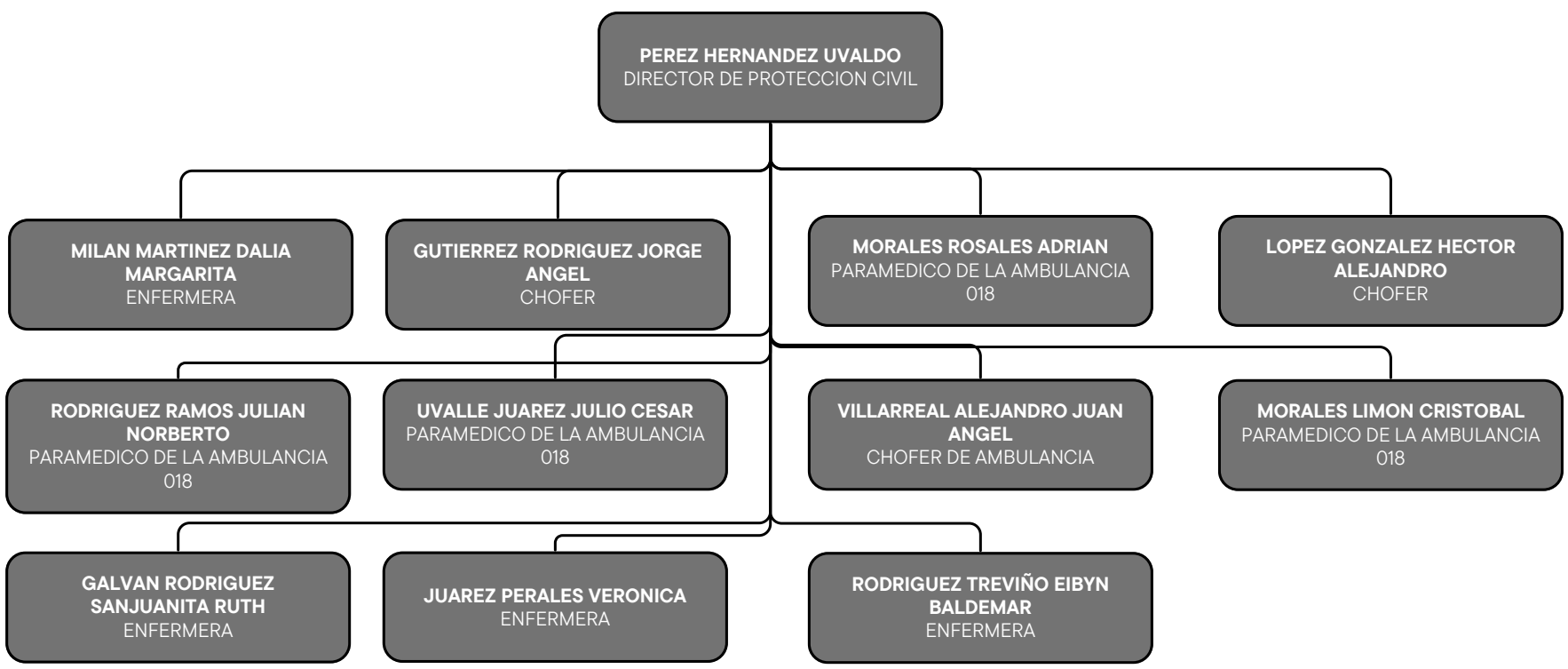

DIRECCION DE SERVICIOS PUBLICOS Y ECOLOGIA

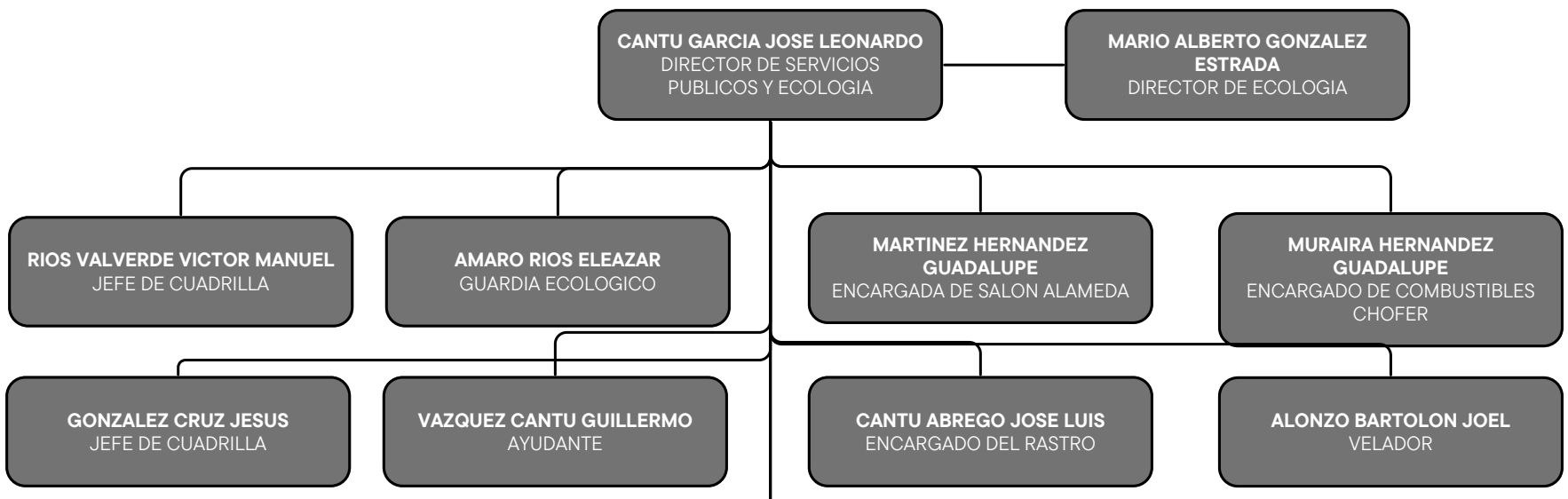

MORENO MORENO MIGUEL ANGEL
ENCARGADO DE TOBOGANES

|GONZALEZ RIVERA VICENTE|GONZALEZ ESPINOZA SAN JUANITA|GONZALEZ ESQUIVEL LAZARO|MORALES RIVERA JERONIMO DANIEL|GONZALEZ JASSO DANIEL|MILAN ALONSO NORMA ISELA|GALVAN CAZARES SAMUEL|GUERRA GONZALEZ OVIDIO|ANDRADE CRUZ MIGUEL ANGEL|ALVARADO PEREZ JOSE MAXIMIANO|CABRERA RANGEL MARIA ELENA|ALCOCER TORRES CARLOS MARIO|BORJAS SALINAS JUAN|MARTINEZ GONZALEZ MARIA GUADALUPE|MARTINEZ HERNANDEZ JOSE GERARDO|HERNANDEZ LOPEZ MARIA MARTINA|GARZA RINCON JUAN ANTONIO|GUEVARA RAMOS GABRIELA|ESQUEDA UVALLE MARIA CONCEPCION|IGNACIO MURAIRA GUADALUPE GUILLERMINA|SOLIS GONZALEZ JONATHAN|CAZARES JUAREZ ROBERTO GREGORIO|RANGEL HERNANDEZ MARIA ELENA|CABRERA RANGEL SELENE GUADALUPE|CRUZ MILAN JAIME|ORTEGON HERRERA BLANCA ESTELA|LIMON GARCIA FRANCISCA CLEOTILDE|MONSIVAIS REYES MARIO ALBERTO|GONZALEZ CUEVAS VICTOR MANUEL|MONSIVAIS NIETO AZUCENA|RAMOS MARTINEZ MA. DE LOS ANGELES|RIOS VALVERDE MIRNA LETICIA|GONZALEZ URBINA MARICELA|GONZALEZ GUEVARA ARLETH|ESTRADA VALDEZ ANTONIA|ALVARADO LANDIN JUAN DE DIOS|HERNANDEZ PEREZ JOSE ALBERTO|GONZALEZ ESQUIVEL JOSE GUADALUPE|AMADOR NIETO VICTOR

EMPLEADOS DE SERVICIOS PUBLICOS

DIRECCION DE OBRAS PUBLICAS

SAMANIEGO GARZA FRANCISCO JAVIER
DIRECTOR DE OBRAS PUBLICAS

AGUILAR PEREZ MARIANA XITLALLI
AUXILIAR

DIRECCION DE DESARROLLO AGROPECUARIO

DE LA CRUZ ARIZPE GUILLERMO
DIRECTOR DE DESARROLLO AGROPECUARIO

CASIANO CHAPA FELIPE
CHOFER DE TRACTOR

DIRECCION DE DESARROLLO URBANO

MARTINEZ CONTRERAS PALOMA MAGDALENA
DIRECTORA DE DESARROLLO URBANO

VILLARREAL RIVERA DENISSE MICHEL
AUXILIAR

DIRECCION DE DEPORTES

SIN TITULAR
DIRECTOR DE DEPORTES

AGUILAR CAZARES JOSE ANTONIO
APOYO

BARRERA ALVARADO ANTONIO
AUXILIAR DE DEPORTES

LUIS GONZALEZ JESUS SALVADOR
AUXILIAR DE DEPORTES

GOMEZ MUÑOZ JOSE IGNACIO
LIMPIEZA

GONZALEZ MUÑOZ JORDY EMILIANO
AUXILIAR

ARREDONDO RODRIGUEZ NOE ALONSO
AUXILIAR

ORTEGON SOLIS ANGEL
AUXILIAR

DIRECCION JURIDICA Y DE RECURSOS HUMANOS

FLORES JASSO ADRIAN ABEL
DIRECTOR JURIDICO Y DIRECTOR DE RECURSOS HUMANOS

JASSO TREVIÑO CINTIA SARAHI
SECRETARIA

ZAMORA GAMBOA BRAULIO CESAR
AUXILIAR

SAUCEDO LIMON JUAN PABLO
AUXILIAR

LOZANO HERNANDEZ JAIME
AUXILIAR

ENRIQUEZ SANCHEZ MARIA TERESA
AUXILIAR

ARREDONDO GUTIERREZ NOHELY GUADALUPE
RECEPCIONISTA

RAMIREZ UVALLE MANUEL ALBERTO
INTENDENTE

LOPEZ GONZALEZ LEIVY YAMILETH
AUXILIAR

MONTALVO BAZALDUA ANDREA
AUXILIAR

AMARO ALVARADO ADRIANA GUADALUPE
AUXILIAR

DIRECCION DE DESARROLLO SOCIAL

CARDENAS TREVIÑO ANA GABRIELA
DIRECTORA DE DESARROLLO SOCIAL

- **GONZALEZ DEL TORO JUAN ANTONIO** — CHOFER
- **PEÑA JARAMILLO TOMAS ALDER** — CHOFER
- **OCHOA PICASSO ANDRES DE JESUS** — AUXILIAR
- **RODRIGUEZ MORALES MARIA DE LOS ANGELES** — AUXILIAR
- **GONZALEZ LOPEZ ANA LAURA** — AUXILIAR
- **MENDOZA RIOS JUAN JOSE** — ENCARGADO GIMNASIO
- **RAMIREZ RAMIREZ JUAN** — ENCARGADO LIGAS PEQUEÑAS
- **BAZALDUA LIMON DORA ALICIA** — AUXILIAR
- **MORALES TINOCO JESUS** — MAESTRO DE MUSICA
- **TAMEZ GONZALEZ ANNA LAURA** — AUXILIAR
- **RODRIGUEZ TREVIÑO ARTURO MISAEL** — AUXILIAR
- **GUEL RODRIGUEZ ESTHELA** — AUXILIAR
- **RIOS CAVAZOS MARIANA GISELA** — AUXILIAR
- **ORTEGON HERRERA GUADALUPE** — VIGILANTE

DIRECCION DE TURISMO

MORENO CANTU CARLOS BONIFACIO
DIRECTOR DE TURISMO

- **MENDOZA RIOS JUAN DE DIOS** — REDES SOCIALES
- **ZAPATA HERNANDEZ SERGIO** — AUXILIAR
- **CAZARES CANALES GRECIA MARIA** — AUXILIAR

SINDICATURA

VILLARREAL CUEVAS LUCERO JUDITH
SINDICA PRIMERA

- **PALOMARES GONZALEZ YESSICA JAZMIN** — AUXILIAR
- **AGUILAR GARCIA IVAN** — AUXILIAR
- **MIRELES TORRES AMERICA RAQUEL** — AUXILIAR
- **BLANCO TREVIÑO GUSTAVO ANGEL** — AUXILIAR

SECREATARIA DE FINANZAS Y TESORERIA MUNICIPAL

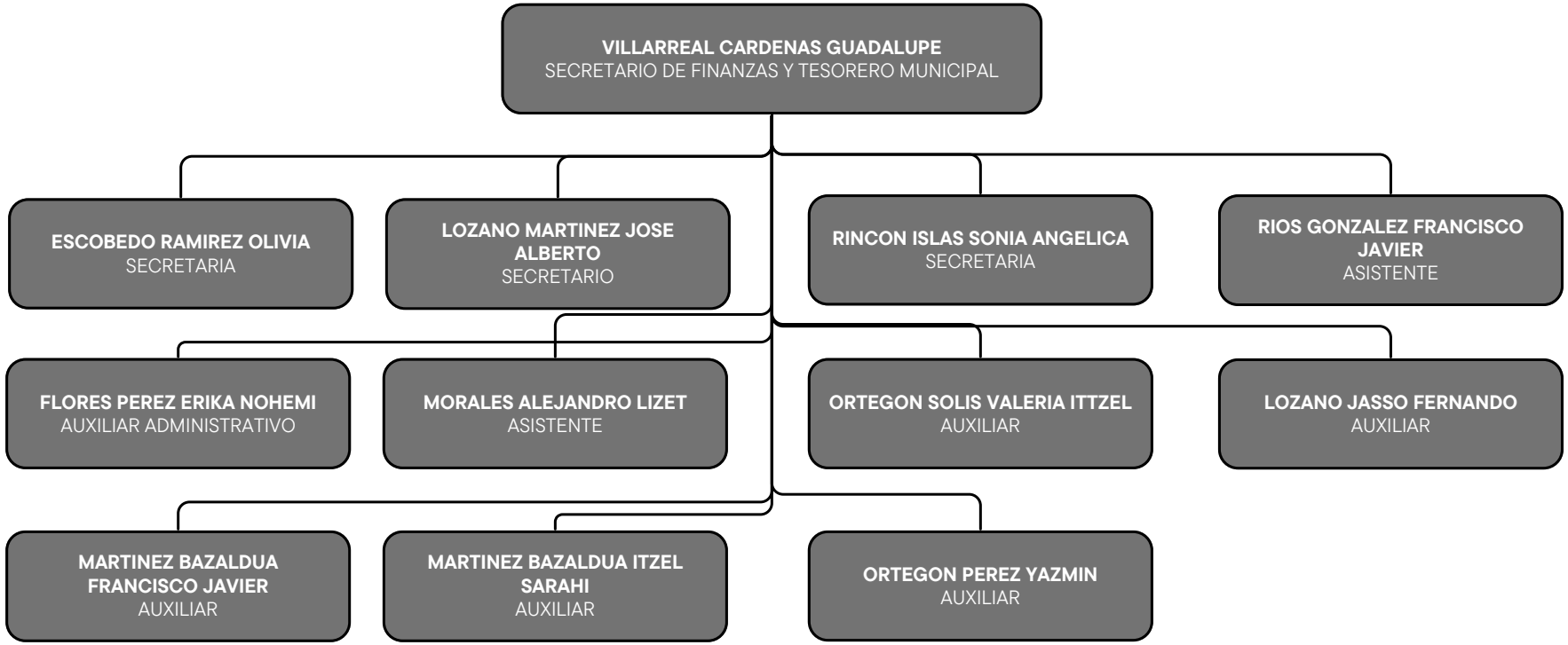
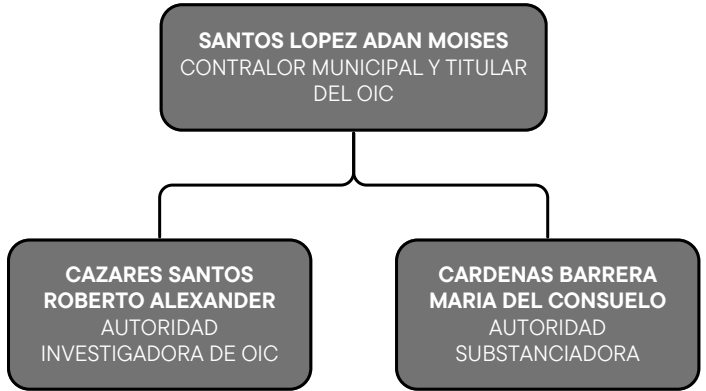
CONTRALORIA MUNICIPAL Y ORGANO INTERNO DE CONTROL